

## ZUSATZANGEBOTE:

Unser Haus vervollständigt das Montessori-Konzept über spezielle Zusatzmodule:

- Wechselnde Angebote – u.a. Werken, musikalische Früherziehung, Entspannungskurse
- Spezielle Vorschulkinderförderung – z.B. über naturwissenschaftliche Kinderprojekte, Ausflüge etc.
- Täglich frische Bio-Kost



## DIE ELTERN:

- Die Arbeit in unserer Elterninitiative bietet engagierten Eltern die Möglichkeit, sich aktiv in ein lebendiges Umfeld einzubringen.
- Regelmäßige Elterngespräche dokumentieren die individuelle Entwicklung des Kindes.

## WEITERE INFORMATIONEN:

- Regelmäßige Informationsnachmittage jeweils am letzten Mittwoch des Monats um 15 Uhr im Kinderhaus.
- Individuelle Termine nach telefonischer Voranmeldung.
- Folgende Betreuungszeiten bieten wir an: **25-Stunden/ 35-Stunden/ 45-Stunden.**
- Weitere Informationen zu Maria Montessori und ihrer Arbeit unter [www.montessori.de](http://www.montessori.de).



## SO ERREICHEN SIE UNS:

Montessori-Verein Troisdorf e.V.  
Haberstr. 20  
53842 Troisdorf-Oberlar  
Telefon: 0 22 41 / 40 43 71  
[info@montessori-troisdorf.de](mailto:info@montessori-troisdorf.de)  
[www.montessori-troisdorf.de](http://www.montessori-troisdorf.de)

## UNSERE ÖFFNUNGSZEITEN:

Mo. bis Fr.: 7.30 Uhr - 16.30 Uhr

*Dieser Leitsatz von Maria Montessori ist der Grundgedanke ihres pädagogischen Konzeptes und die Basis für unsere Ausrichtung.*

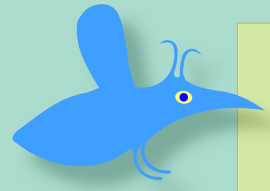

Mitglied im Paritätischen Wohlfahrtsverband

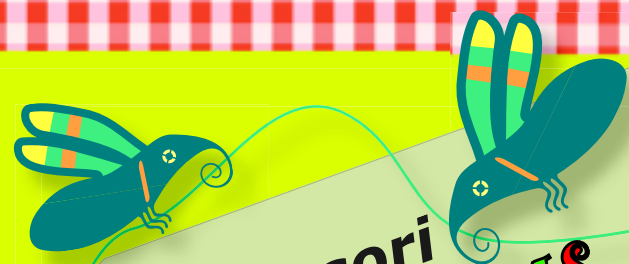

# Montessori Kinderhaus Troisdorf



*„Hilf mir, es selbst zu tun!“*

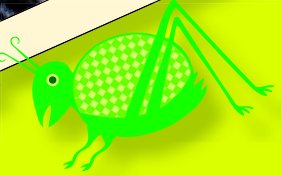

[www.montessori-troisdorf.de](http://www.montessori-troisdorf.de)  
Montessori-Verein Troisdorf e.V.

## WER SIND WIR?

Die Elterninitiative Montessori-Verein Troisdorf e.V. und das Kinderhaus in Troisdorf-Oberlar wurden 1988 von engagierten Eltern nach dem Vorbild der Ärztin und Pädagogin Maria Montessori gegründet. In einem umgebauten Einfamilienhaus, mit großem Garten, werden zwei Gruppen (je 22 Kinder zwischen 3 und 6 Jahren) von jeweils 3 Erzieherinnen liebevoll und intensiv betreut.

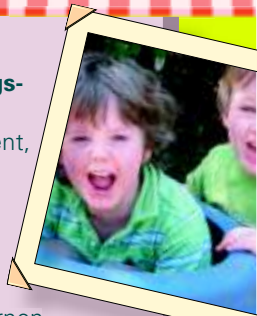

**Wir arbeiten hauptsächlich mit dem besonderen Montessori-Material, welches sich sehr von dem üblicherweise in Kindergärten eingesetzten Spielmaterial unterscheidet:**

Es ist auf die besonderen Entwicklungsphasen des Kindes ausgerichtet und ermöglicht dem Kind die geistige Entwicklung über manuelle Tätigkeiten und Sinneserfahrungen:

- **Übungen des täglichen Lebens:** Das Einüben aller handwerklichen Fähigkeiten, die man täglich braucht, wie z.B. Schüttübungen, Öffnen und Schließen verschiedenster Verschlüsse.
- **Sinnesmaterial:** Hierbei werden die Sinne durch Unterscheidung von Formen und Farben, Geräuschen etc. geschärft.
- **Mathematikmaterial:** Für Einblicke in den Mengenbegriff und Zahlenbereich (1-10-100-1000).
- **Sprachmaterial:** Zum Aufbau des Wortschatzes und als indirekte Vorbereitung auf das Lesen und Schreiben.
- **Kosmische Erziehung:** Das Kind lernt sich spielerisch als Teil des Ganzen einzuordnen, z.B. über Kennenlernen von jahreszeitlichen Abläufen oder über die Grundlagen von Erdkunde, Biologie oder Astronomie.

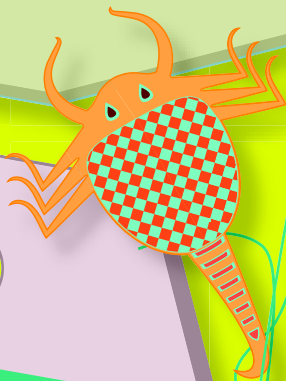

## UNSERE PÄDAGOGISCHE ARBEIT:

**Ziel unserer ganzheitlichen pädagogischen Arbeit ist, die Kinder in ihrer Selbstständigkeit und Eigeninitiative zu fördern.**

Unsere Erzieherinnen verstehen sich dabei als Helfer zur Entwicklung selbstständiger Persönlichkeiten. Es werden sowohl Regeln vermittelt als auch, beispielsweise über die Freiarbeit, die freie Willensentscheidung geschult.

- Diese freie Entscheidung führt zu einer Disziplin, die von innen kommt und sich in einer ruhigen und entspannten Atmosphäre äußert.

Besucher, die die Montessori-Pädagogik nicht kennen, sind regelmäßig über das ruhige und harmonische Ambiente in unserem Hause erstaunt.

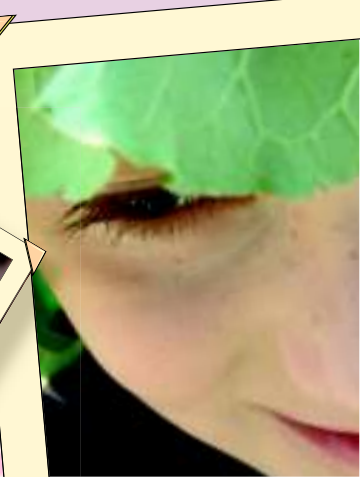

- **Förderung des Verantwortungsbewusstseins und Sozialverhaltens** z.B. über Kinderparlament, Kleintierhaltung und Ämtervergabe (z.B. Maltischhüter, Blumengießer im Gemüsegarten ...)
- **Motorische Förderung:** u.a. Turnen

Durch diese reformpädagogische Ausrichtung wird für das Kind eine gute und solide Basis für das spätere Leben gelegt; dies zeigt sich regelmäßig bereits beim Grundschuleinstieg.

## UNSER PÄDAGOGISCHES TEAM:

**Unsere sechs erfahrenen Erzieherinnen verfügen über das Montessori-Diplom. Darüber hinaus verfügen sie teils über weitere Qualifikationen als:**

- Entspannungspädagogin
- Fachkraft für elementare Sprachförderung
- Heilpädagogin
- Fachkraft für Kindeswohlgefährdung

Der Betreuerschlüssel von je drei Erzieherinnen pro Gruppe ermöglicht eine sehr individuelle Betreuung.

